

Comune di Pastrengo

Provincia di Verona



Città di Pastrengo

P.I.

Elaborato

5

Scala

## REGISTRO ELETTRONICO COMUNALE DEI CREDITI EDILIZI (RECRED)

Redatto ai sensi dell'art. 14 della LR 11/2004

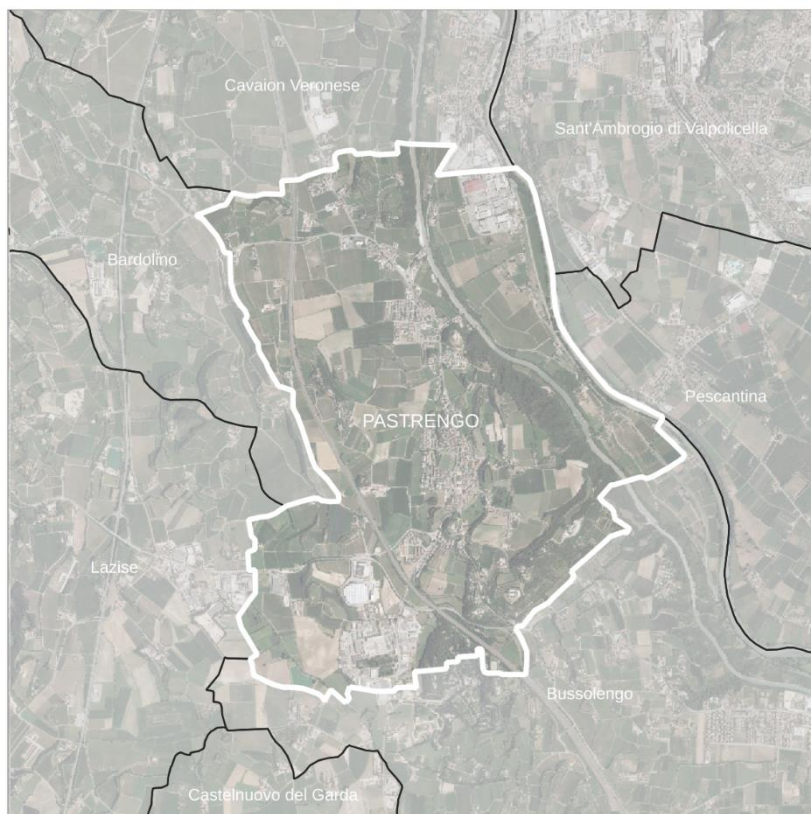

SINDACO  
Stefano Zanoni

UFFICIO TECNICO  
Lucia Mammone  
Andrea Prodomi

PROGETTISTA  
Giulio Saturni

CONSULENZE SPECIALISTICHE  
Quadro conoscitivo  
Matteo Tres  
Alberto Grava

Analisi storica  
Paolo Richelli

Analisi agronomiche e ambientali  
Giuseppe Palleschi

Maggio 2023

**ALLEGATO 1 - REGISTRO PREISCRIZIONI**

<b>RIEPILOGO SCHEDE PREISCRIZIONE</b>			
<b>scheda n.</b>	<b>Origine del Credito</b>	<b>ATO</b>	<b>Entità credito (mc)</b>

**SCHEDA PREISCRIZIONE N.**

<b>TITOLARE DEL CREDITO EDILIZIO</b>	
Nome e Cognome	
Luogo e data di nascita	
Residenza	
Ragione Sociale	
Sede	
Codice Fiscale/Partita IVA	

<b>PROVVEDIMENTO AMMINISTRATIVO</b>
Variante PI approvata con DCC n.... del ....

<b>ORIGINE DEL CREDITO</b>	<b>DESCRIZIONE</b>
a) demolizione di manufatti incongrui (CER)	
b) realizzazione di interventi di miglioramento della qualità urbana	
c) interventi di riordino delle zone agricole	
d) compensazione urbanistica	

<b>CONSISTENZA</b>	
ATO	
Individuazione catastale	
Sezione	
Foglio	
Mappale	
Superficie territoriale/fondiarie	
Volume esistente	
Destinazione d'uso prevalente	
Note	

**ALLEGATO 2 – ISCRIZIONE REGISTRO**

<b>RIEPILOGO SCHEDE ISCRIZIONE REGISTRO</b>					
scheda n.	C.F. titolare cedente	ATO	C.F. titolare acquirente	ATO	Entità credito (mc)

**SCHEDA N.**

<b>TITOLARE DEL CREDITO EDILIZIO</b>	
Nome e Cognome	
Luogo e data di nascita	
Residenza	
Ragione Sociale	
Sede	
Codice Fiscale/Partita IVA	

<b>PROVVEDIMENTO AMMINISTRATIVO</b>	
Delibera n. del	
Determina n. del	

<b>ORIGINE DEL CREDITO</b>	<b>DESCRIZIONE</b>
a) demolizione di manufatti incongrui (CER)	
b) realizzazione di interventi di miglioramento della qualità urbana	
c) interventi di riordino delle zone agricole	
d) compensazione urbanistica	

<b>CONSISTENZA</b>	
ATO	
Individuazione catastale	
Sezione	
Foglio	
Mappale	
Superficie territoriale/fondiarie	
Volume esistente	
Destinazione d'uso prevalente	
Note	

<b>ALTRE INFORMAZIONI</b>	
Utilizzo del credito nel medesimo ambito	
Utilizzo del credito su altro sito	
Note	

<b>TERMINI DI VALIDITA' TEMPORALE DEL CREDITO EDILIZIO</b>	

<b>ATTO NOTARILE</b>	
Repertorio	
Notaio	
Registrato	
Oggetto	
Note	

**ACQUIRENTE DEL CREDITO EDILIZIO**

Nome e Cognome	
Luogo e data di nascita	
Residenza	
Ragione Sociale	
Sede	
Codice Fiscale/Partita IVA	

**ATTO NOTARILE**

Repertorio	
Notaio	
Registrato	
Oggetto	
Note	

**ESTREMI DEL PERMESSO DI COSTRUIRE**

Note