

- NT0 LEGENDA
- Confine comunale
 - Viabilità
 - Idrografia
 - art. 36 Gradi di intervento
 - Grado 1
 - Grado 2
 - Grado 3
 - ALTRI TEMATISMI
 - art. 36 Nuclei di antica formazione
 - art. 36 Aree scoperte da tutelare in zona A
 - Edifici vincolati ai sensi del D.lgs. 42/2004
 - Ville Venete
 - art. 36 Centro storico (Zona A)
- 01 Telegrafo ottico
 02 Pio ricovero "Dott. Paolo Segattini"
 03 Forte Degenfeld di Piovezzano
 04 Chiesa parrocchiale di San Zeno Vescovo
 05 Fabbricato sito in via Madonna in loc. Pol
 06 Chiesa della Madonna di Pol
 07 Cà del Frati
 08 Palazzo Municipale
 09 Villa Avensani

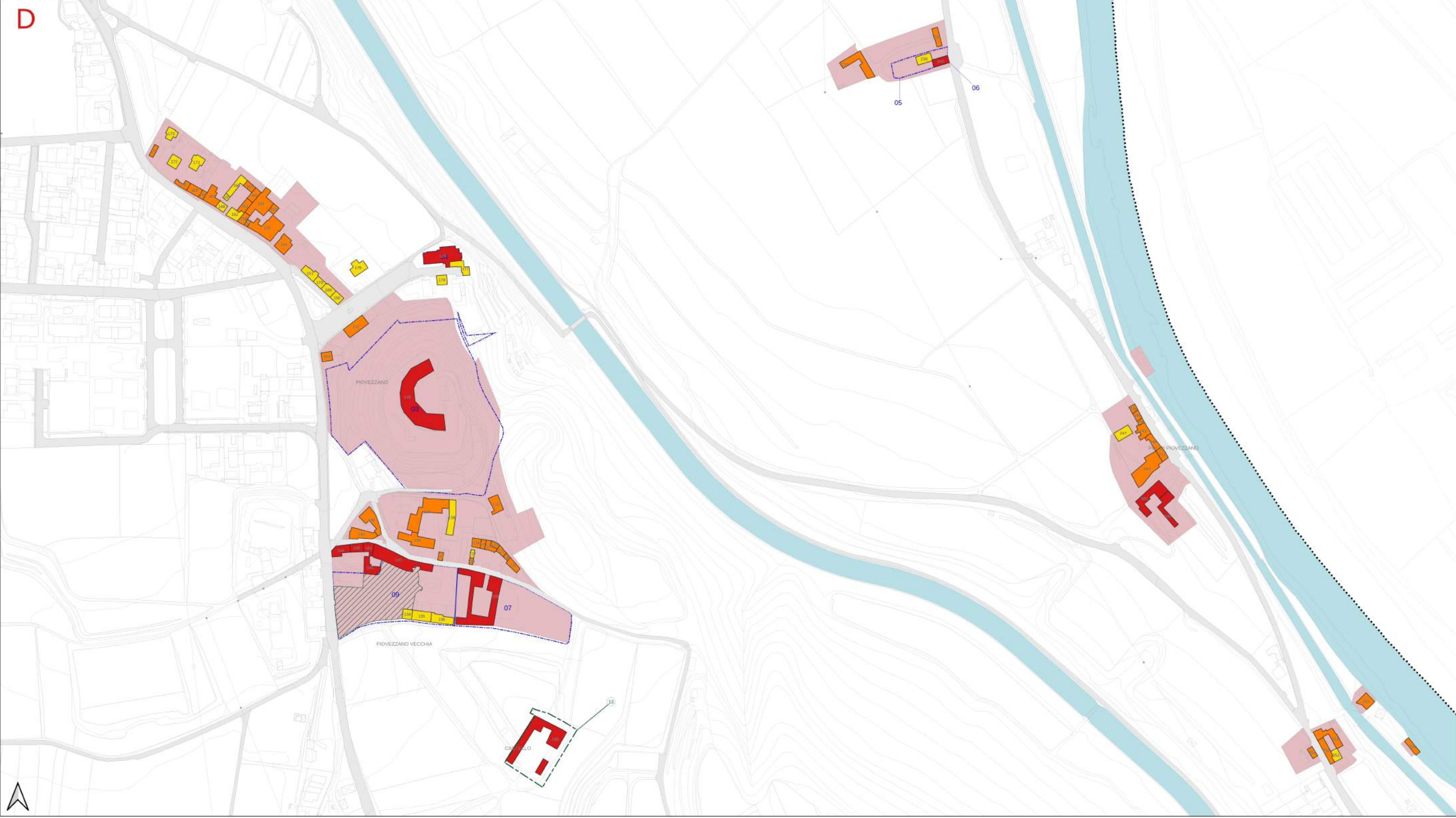
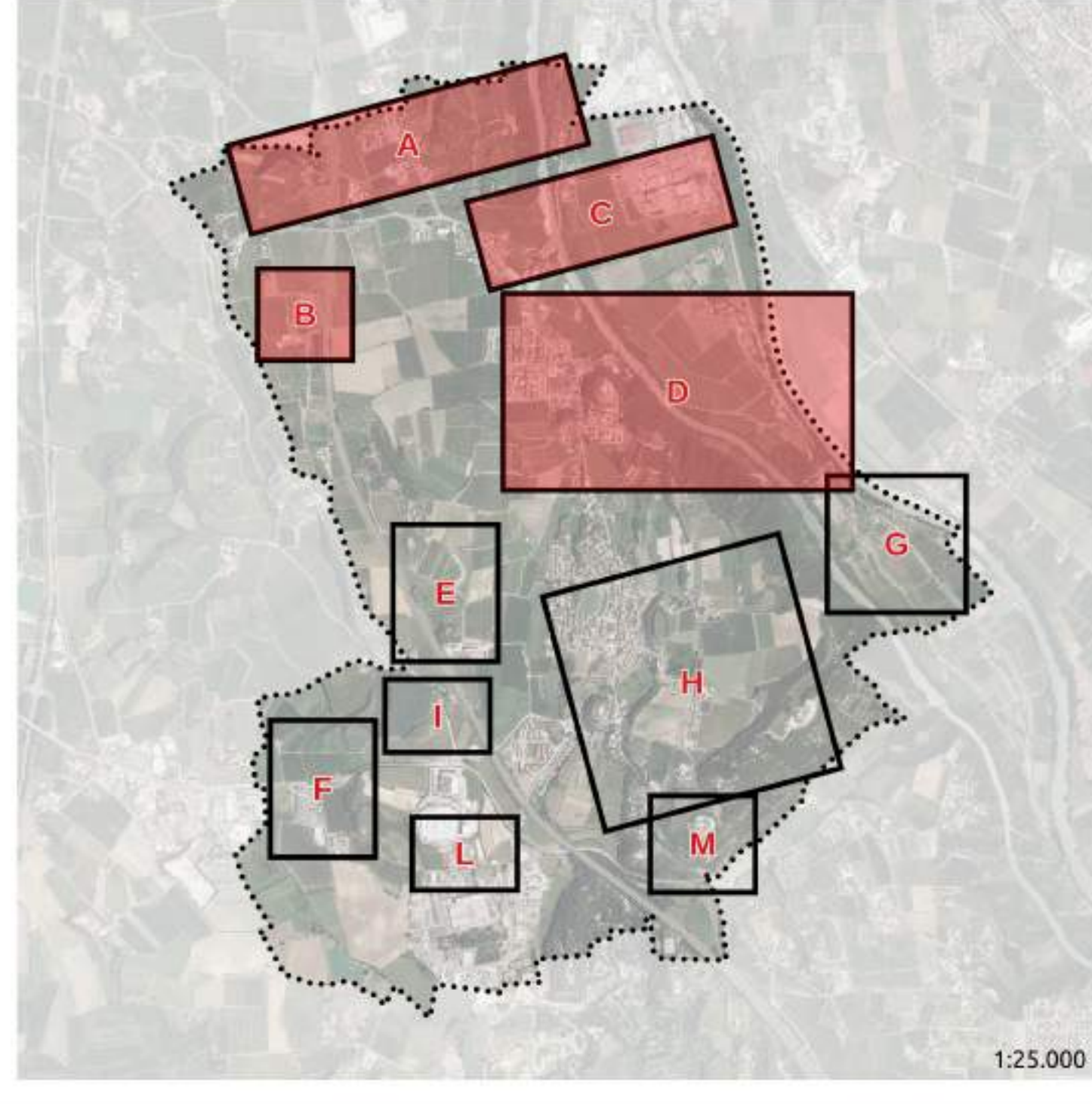

Comune di Pastrengo
 Provincia di Verona

P.I.

Elaborato **Tav 4 a** Scala **1:2.000**

Centri storici

Redatto ai sensi dell'art. 14 della LR 11/2004

SINDACO
 Stefano Zanoni

UFFICIO TECNICO
 Lucia Marone
 Andrea Pradon

PROGETTISTA
 Giulio Saturni

CONSULENTE SPECIALISTICHE
 Quadro consociativo:
 Matteo Tres
 Alberto Graia

Analisi storica
 Paolo Richelli

Analisi agronomiche e ambientali
 Giuseppe Palleschi

Maggio 2023